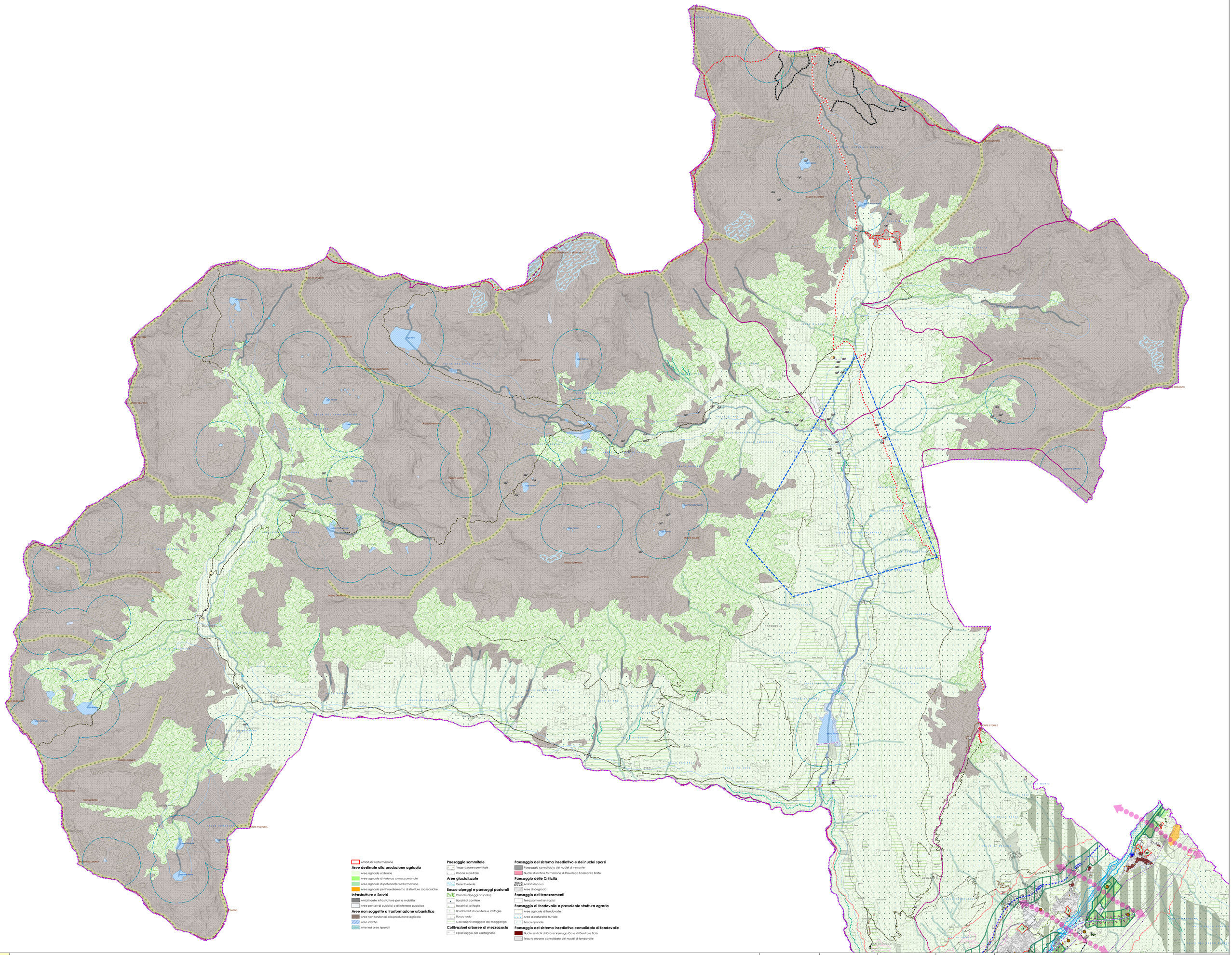

SINDACO	ASSESSORE ALL' AMBIENTE E AL TERRITORIO	SEGRETARIO COMUNALE	RESPONSABILE DEL SERVIZIO

APPROVATO CON DELIBERAZIONE DEL CONSIGLIO COMUNALE N° _____ DEL _____

PUBBLICAZIONE SUL B.U.R.L. N _____ DEL _____

COMUNE DI GROSIO

PROVINCIA DI SONDRIO

PGT

DOCUMENTO DI PIANO

ARGOMENTO TAVOLA:

AREE DI VALORE PAESAGGISTICO AMBIENTALE ED ECOLOGICO

TAVOLA: 7.1.2

QUADRO: 15

SCALA: 1:15.000

DATA: GENNAIO 2009

AGG.: MAGGIO 2012

STUDIO MASPES
ARCHITETTURA INGEGNERIA URBANISTICA

Via Alessi, 12 - Sondrio
Tel. 0342 515 388
Fax 0342 571 037
e-mail: info@studiomaspes.it
www.studiomaspes.it

GIAN ANDREA MASPES
ARCHITETTO

PIETRO MASPES
INGEGNERE